

# Plano Municipal de Conservação e Recuperação da Mata Atlântica (PMMA) São Bernardo do Campo 2024



Reunião CMMA 30/07/2024

PROCESSO No 917/2023  
Contrato SA.201.1 N° 157/2024



**RISCO**  
arquitetura urbana



Trabalhos realizados (2010-2023)  
+ de 50 projetos concluídos

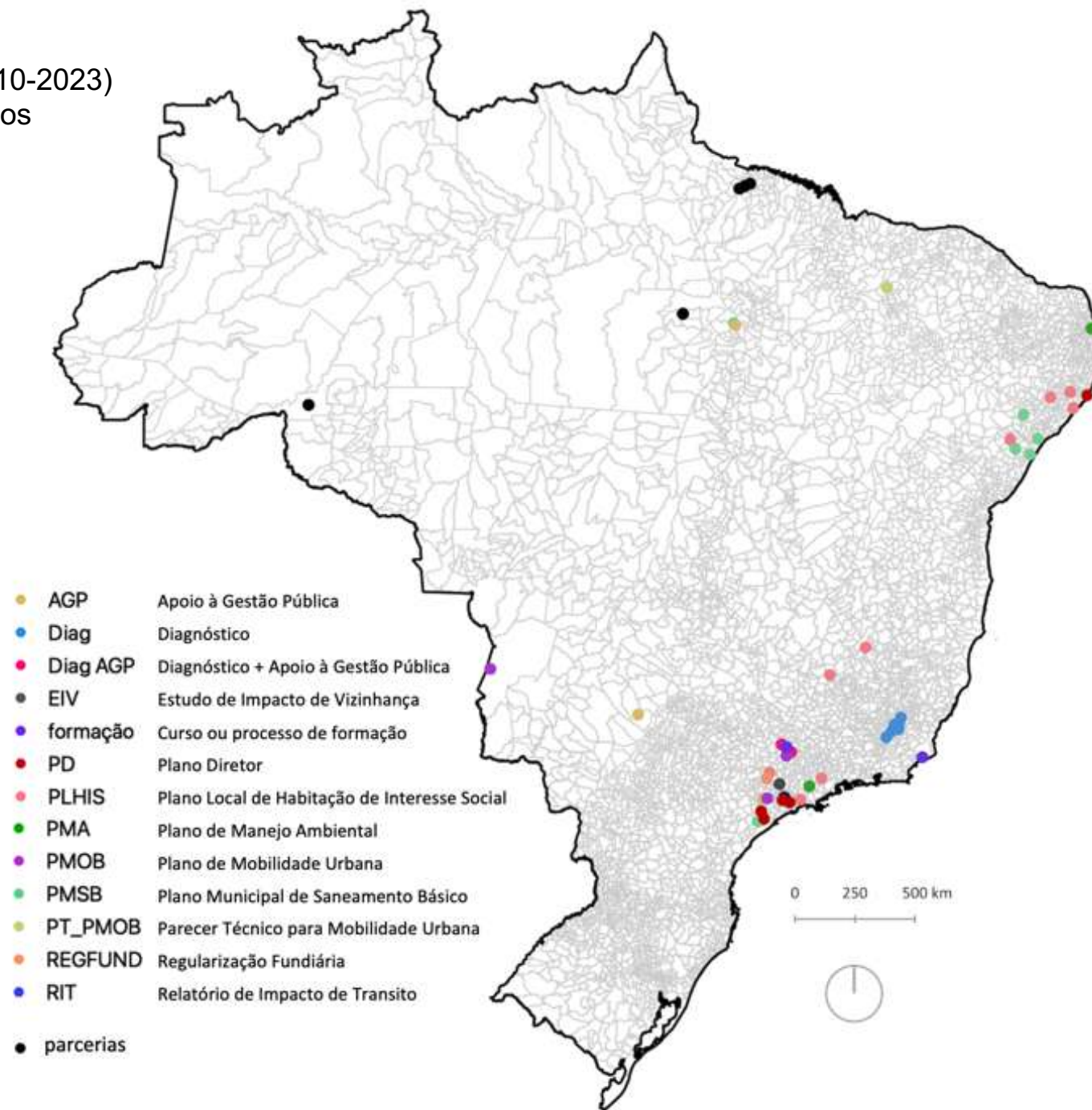

# Etapas/Cronograma

- Planejamento das ações e metodologia (Jun.-Ago. 2024)
- Diagnóstico (Jul.-Out. 2024)
- Planejamento Estratégico (Out. 2024)
- Discussão e aprovação no CMMA (Nov. 2024)
- Publicação do PMMA (Dez. 2024)



# Produtos

- Planejamento das Ações (Ago.2024)
- Diagnóstico (Out.2024)
- Planejamento Estratégico (Out.2024)
- Relatório de Aprovação do PMMA (Nov.2024)
- PMMA (Dez.2024)





E elaboração do PMMA tem três etapas, cinco produtos, e deverá ser realizado em até 180 dias.

## 6 principais atividades:

- Reunião de Coordenação ( 8 )
- Reunião do Grupo de Trabalho ( 5 )
- Reunião no Conselho de Meio Ambiente ( 5 ) \*última terça-feira do mês
- Atividade de Campo (até 4 semanas )
- Consulta Pública de Percepção Ambiental ( 7 semanas )
- Audiência Pública ( 1 evento )



## Produto nº1: Plano de Trabalho – Metodologia Participativa

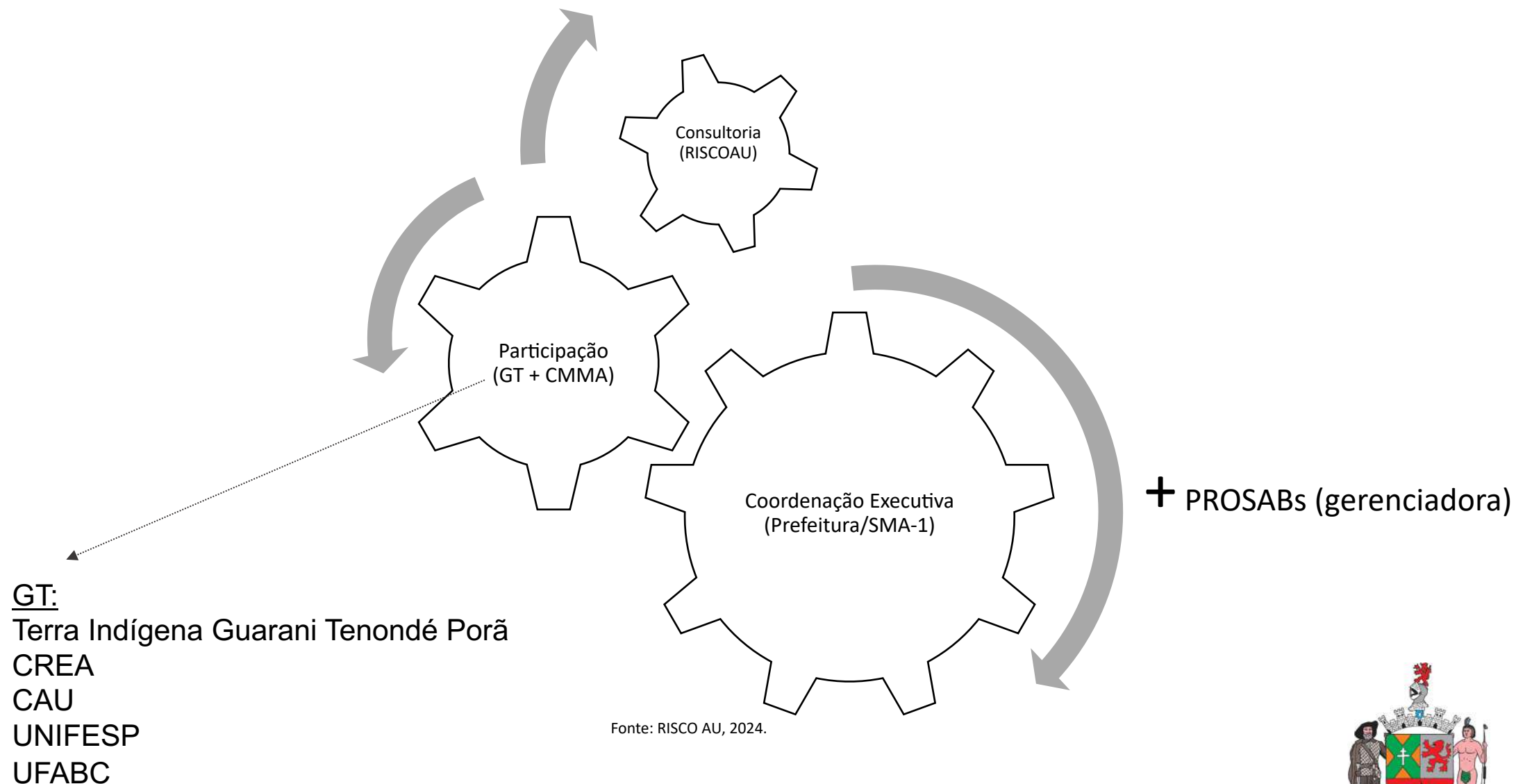



# Produto nº1: Plano de Trabalho

1.	Apresentação .....	3
2.	Leitura da situação para orientação estratégica .....	6
2.1	Aspectos gerais relativos à cobertura vegetal.....	6
2.2	Aspectos relativos à legislação .....	19
2.3	Aspectos relativos ao planejamento territorial do município .....	28
3.	Metodologia de participação .....	31
3.1	Planejamento de Ações.....	32
4.	Detalhamento das etapas .....	33
4.1	Etapa 1: Preparação para o Processo de Elaboração: .....	33
4.1.1	Resumo da etapa 1: Programa de Trabalho .....	34
4.2	Etapa 2: Elaboração do PMMA.....	34
4.2.1	Conteúdo do planejamento estratégico (objetivos, áreas e ações prioritárias).....	36
4.2.2	Resumo da etapa 2: Diagnóstico e elaboração do PMMA .....	37
4.3	Etapa 3: Conclusão e aprovação do PMMA .....	39
4.3.1	Resumo da etapa 3: conclusão e aprovação do PMMA .....	39
4.4	Outras informações.....	39
4.4.1	Metodologia de Campo e Avaliação Ecológica Rápida .....	39
4.4.2	Meios para divulgação .....	41
5.	Cronograma .....	44
6.	Anexos.....	45





# Produto nº1: Plano de Trabalho – Leitura da situação para orientação estratégica – Cobertura Vegetal

Figura 1 Localização de São Bernardo do Campo na RMSP e Classes de Cobertura do Solo





Figura 3 Cobertura do Solo e Transição (1985-2022)



Elaborado por RiscoAU 2023 - Fontes: IBGE 2023 e Mapbiomas 2022

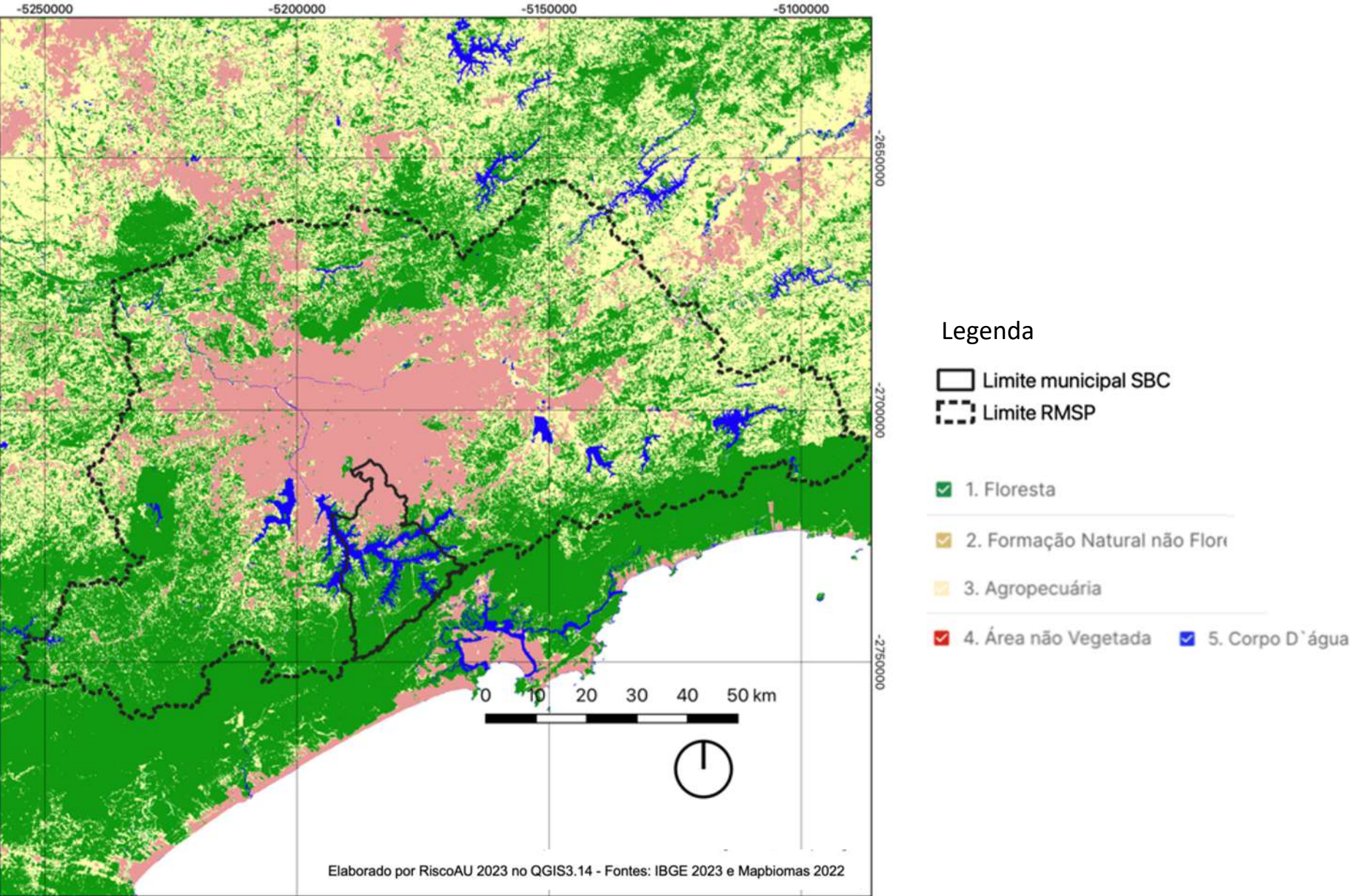
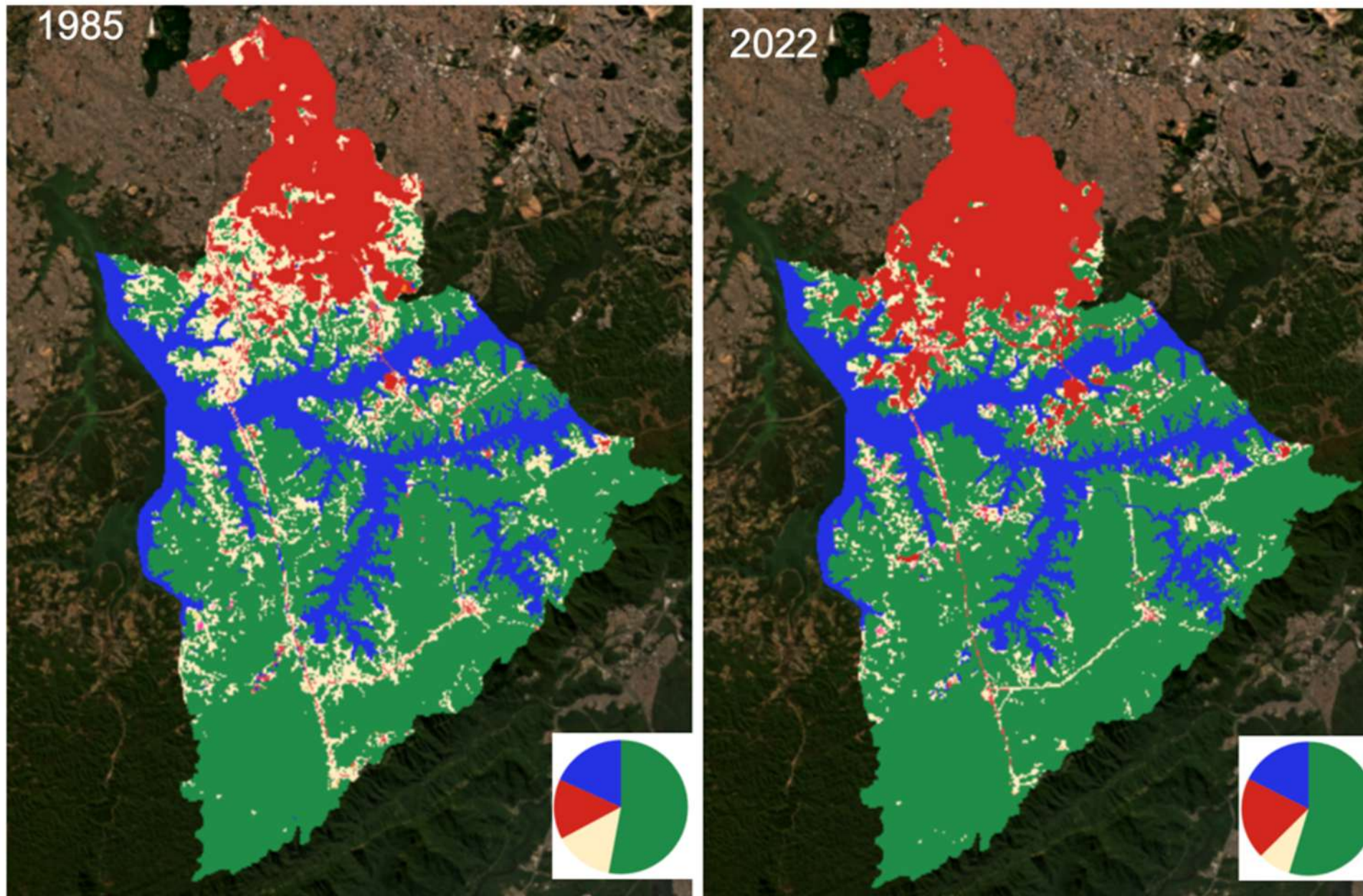

**RISCO**  
arquitetura urbana



Figura 8 São Bernardo do Campo, Cobertura do Solo e Transição (1985-2022)

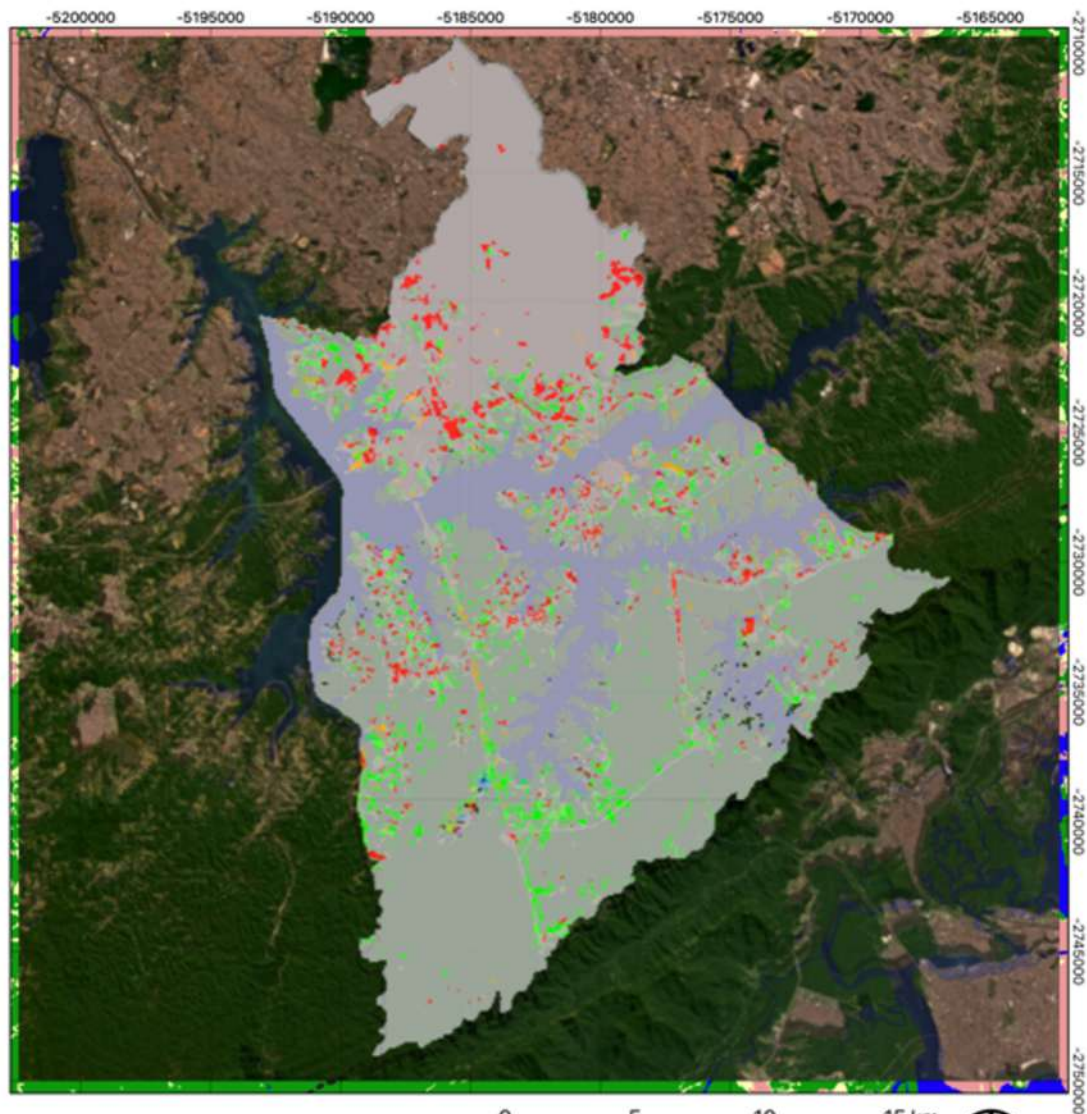

☐ Limite municipal SBC  
☐ Limite RMSP

☒ Transições de classes de agropecuária ou áreas não vegetadas para cobertura florestal ou áreas naturais não florestais.

☒ Transições de cobertura florestal ou áreas naturais não florestais para agropecuária ou áreas não vegetadas.

Elaborado por RiscoAU 2023 - Fontes: IBGE 2023 e Mapbiomas 2022

Gráfico 1 Diagrama de Sankey para Cobertura do Solo e Transição (1985-2022)



Fonte: Mapbiomas 2022

## Produto nº1: Plano de Trabalho – Leitura da situação para orientação estratégica – Cobertura Vegetal

Tabela 1 Transição da Cobertura do Solo por hectare e percentual no período de 1985-2022

	<b>1. Floresta (2022)</b>	<b>2. Formação Natural não Florestal (2022)</b>	<b>3. Agropecuária (2022)</b>	<b>4. Área não Vegetada (2022)</b>	<b>5. Corpo D`água (2022)</b>	<b>Total (2022)</b>
<b>1. Floresta (1985)</b>	20.391,85	1,23	678,21	488,58	103,83	21.663,71
<b>2. Formação Natural não Florestal (1985)</b>		9,01	30,40	10,17		49,58
<b>3. Agropecuária (1985)</b>	1.726,00	7,30	2.303,89	1.752,45	20,16	5.810,00
<b>4. Área não Vegetada (1985)</b>	42,36	1,15	124,01	5.790,73	6,64	5.964,89
<b>5. Corpo D`água (1985)</b>	193,45	4,59	87,88	35,17	7.144,88	7.465,97
<b>Total (1985)</b>	22.353,88	23,28	3.224,39	8.077,10	7.275,50	40.954,15
<b>Relação (2022/1985)</b>	<b>103,19%</b>	<b>46,94%</b>	<b>55,50%</b>	<b>135,41%</b>	<b>97,45%</b>	

Elaborado por RiscoAU 2023 - Fonte: Mapbiomas 2022



















# Produto nº1: Plano de Trabalho – Metodologia Participativa (Chamamento e Decreto GT)

Inserir logo

CHAMAMENTO PÚBLICO DE INTERESSADOS EM COMPOR GRUPO DE TRABALHO (GT) COMO REPRESENTANTES DA SOCIEDADE CIVIL ORGANIZADA COM O OBJETIVO DE APOIAR E ACOMPANHAR A ELABORAÇÃO DO PLANO MUNICIPAL DE RECUPERAÇÃO E PRESERVAÇÃO DA MATA ATLÂNTICA (PMMA) DE SÃO BERNARDO DO CAMPO.

A Secretaria de Meio Ambiente e Proteção Animal da Prefeitura do Município de São Bernardo do Campo, através do seu Departamento de Gestão Ambiental (SMA-1), no uso de suas atribuições, e,

CONSIDERANDO o CONTRATO SA.201.1 No. 157/2024, que resultou do PROCESSO No. 917/2023, para Elaboração do Plano de Recuperação e Preservação da Mata Atlântica de São Bernardo do Campo e as atividades e etapas nele apontadas,

CONSIDERANDO o objetivo de formação paritária do GT, com 50% dos seus membros representando a Administração Municipal e 50% de seus membros representando a sociedade civil organizada,

CONSIDERANDO a importância dos compromissos atribuídos ao GT e a relevância da efetiva participação da sociedade civil organizada para a temática da Preservação Ambiental,

CONVIDA pessoas interessadas em compor o Grupo de Trabalho como representantes da sociedade civil, segundo os critérios e condições abaixo estabelecidos:

- Pertencer a algum grupo ou organização da Sociedade Civil Organizada com atuação relacionada ao tema, podendo estar ser Associação, Movimento Social, Organização Não Governamental, Conselho Profissional, Universidade, Centro de Pesquisa, entre outros relacionados.

A manifestação de interesse deverá ser feita por e-mail, enviado à SMA, [sma@saobernardo], até as XX horas do dia YY/06/2024, mencionando no assunto do e-mail [Interesse em compor Grupo de Trabalho do Plano Municipal de Mata Atlântica GT PMMA] indicando nome completo, CPF, RG, endereço, da pessoa física; e nome, CNPJ e endereço da organização.

A indicação de dedicação às atividades é de até 08 horas (mensais) durante o segundo semestre do ano de 2024.

SÃO BERNARDO DO CAMPO, DATA

SECRETARIA DE MEIO AMBIENTE E PROTEÇÃO ANIMAL

Logo da prefeitura

MODELO DECRETO Nº XXX DE XX DE JUNHO DE 2024

Nomeia Grupo de Trabalho do Plano Municipal da Mata Atlântica (GT-PMMA)

Nome do Prefeito/a ou Secretário/a,  
São Bernardo do Campo, Estado de São Paulo, no uso de suas atribuições legais,

DECRETA

Art. 1º. Fica nomeado o Grupo de Trabalho GT de todas as fases de execução do PMMA, incluindo colaboração para análise e aprovação dos produtos elaborados no processo

Art. 2º. O Grupo do Trabalho - GT será formado pelos seguintes servidores e membros convidados da Sociedade Civil:

Pelo Poder Público Municipal

I - Coordenadora executiva do: Nome, CPF, Matrícula nº XXXXX, Diretora do Departamento XXXXXX, nº CREA/CRBIO/CAU [SMA]

II - Nome, CPF, Matrícula nº XXXXX, Secretária XXXXXX, nº CREA/CRBIO/CAU [SMA]

III - Nome, CPF, Matrícula nº XXXXX, Secretária XXXXXX, nº CREA/CRBIO/CAU [SOPE]

IV - Nome, CPF, Matrícula nº XXXXX, Secretária XXXXXX, nº CREA/CRBIO/CAU [SEHAB]

V - Nome, CPF, Matrícula nº XXXXX, Secretária XXXXXX, nº CREA/CRBIO/CAU [SU]

VI - Nome, CPF, Matrícula nº XXXXX, Secretária XXXXXX, nº CREA/CRBIO/CAU [Segurança Urbana]

VII - Nome, CPF, Matrícula nº XXXXX, Secretária XXXXXX, nº CREA/CRBIO/CAU [Governo ]

Pelos Conselhos de Classe, Universidades e Sociedade Civil Organizada,

VII - Nome, CPF, representando o Conselho profissional (CREA/OAB/CAU), Secretária XXXXXX, nº CREA/OAB/CAU

VIII - Nome, CPF, representando o Conselho profissional (CREA/OAB/CAU), Secretária XXXXXX, nº CREA/OAB/CAU

IX - Nome, CPF, representando a Universidade (UNIFESP/UFABC/FDSBC/FEI/METODISTA/MAUA), nº CREA/CRBIO/CAU

X - Nome, CPF, representando a Universidade (UNIFESP/UFABC/FDSBC/FEI/METODISTA/MAUA), nº CREA/CRBIO/CAU

XI - Nome, CPF, representando a ONG/Associação/Grupo 1

XII - Nome, CPF, representando a ONG/Associação/Grupo 2

XIII - Nome, CPF, representando a ONG/Associação/Grupo 3

XIV - Nome, CPF, representando a ONG/Associação/Grupo 4

Art. 3º. Este Decreto entra em vigor na data de sua publicação.

Assinatura

## Produto nº1: Plano de Trabalho – Detalhamento das etapas – conteúdo principal diagnóstico e planejamento estratégico

- Áreas prioritárias para conservação e restauração florestal (mapeamento e diretrizes de gestão);
- Estratégias e Ações preventivas aos desmatamentos, incêndios florestais ou demais formas de destruição da vegetação nativa e de conservação e utilização sustentável da Mata Atlântica no Município;
- Cenário de planejamento estratégico de paisagem e restauração florestal para o município, com linhas de conectividade a fim de garantir o desenvolvimento e perenidade do bioma da Mata Atlântica.



## Produto nº1: Plano de Trabalho – Material para divulgação



[www.pmmasbc.com](http://www.pmmasbc.com)



**RISCO**  
arquitetura urbana